MIEJSCOWY PLAN ZAGOSPODAROWANIA PRZESTRZENNEGO NR 326/2/2022 W REJONIE SKRZYŻOWANIA AL. T. REJTANA I AL. MJR. W. KOPISTO W RZESZOWIE

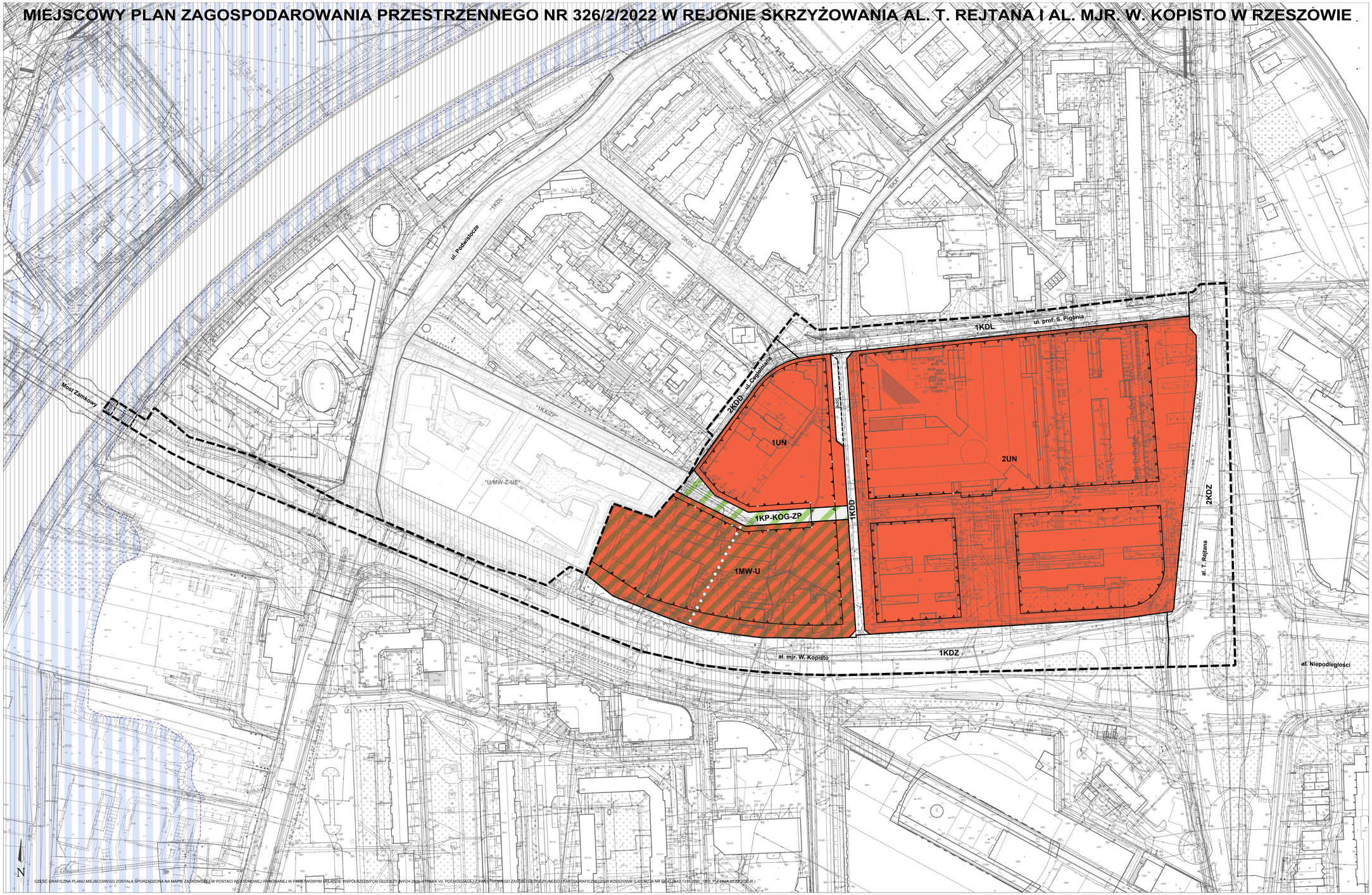

CZĘŚĆ GRAFICZNA PLANU MIEJSCOWEGO ZOSTAŁA SPORZĄDZONA NA MAPIE ZASADNICZEJ W POSTACI WEKTOROWEJ WYKONANEJ W PAŃSTWOWYM PRZELICZE WSPÓŁRZĘDNYCH GEODEZYJNYCH 2000 (STREFA VII, POCHODZĄCEJ Z PAŃSTWOWEGO ZASOBU GEODEZYJNEGO I KARTOGRAFICZNEGO W RZESZOWIE (LICENCJA NR GK-G.6642-1318/2022, 1993_PZ-EPMA-07.2022/2R.)

ZAŁĄCZNIK NR 1
DO UCHWAŁY NR ..../..../.....
RADY MIASTA RZESZOWA
Z DNIA ..... 2024 r.

CZĘŚĆ GRAFICZNA PLANU MIEJSCOWEGO

SKALA 1 : 1 000

0 10 25 50m 100m

LEGENDA:

OZNACZENIA OBOWIĄZUJĄCE

- GRANICA OBSZARU OBJĘTEGO PLANEM MIEJSCOWYM
- LINIA ROZGRANICZAJĄCA TERENY O RÓŻNYM PRZEZNACZENIU LUB RÓŻNYCH ZASADACH ZAGOSPODAROWANIA
- LINIA PODZIAŁU WEWNĘTRZNEGO
- NIEPRZEKRACZALNA LINIA ZABUDOWY
- OBOWIĄZUJĄCA LINIA ZABUDOWY
- GRANICA MIĘDZY OBOWIĄZUJĄCĄ A NIEPRZEKRACZALNĄ LINIA ZABUDOWY
- MW-U — TEREN ZABUDOWY MIESZKANIOWEJ WIELORODZINNEJ LUB USŁUG
- UN — TEREN USŁUG NAUKI
- KDZ — TEREN DROGI ZBIORCZEJ
- [kdz1] — CZĘŚĆ TERENU WYDZIELONA LINIAMI PODZIAŁU WEWNĘTRZNEGO DO ZAGOSPODAROWANIA POD DROGĘ DLA PIESZYCH I ROWERÓW W ZIELENI URZĄDZONEJ (PRZESTRZEŃ PUBLICZNA)
- [kdz2] — CZĘŚĆ TERENU WYDZIELONA LINIĄ PODZIAŁU WEWNĘTRZNEGO STANOWIĄCA FRAGMENT KORYTA RZEKI WISŁOK
- KDL — TEREN DROGI LOKALNEJ
- KDD — TEREN DROGI DOJAZDOWEJ
- [kdd] — CZĘŚĆ TERENU WYDZIELONA LINIAMI PODZIAŁU WEWNĘTRZNEGO DO ZAGOSPODAROWANIA POD DROGĘ DLA PIESZYCH I ROWERÓW
- KP-KOG-ZP — TEREN KOMUNIKACJI PIESZO-ROWEROWEJ LUB GARAŻU LUB ZIELENI URZĄDZONEJ

OZNACZENIA INFORMACYJNE

- PRZEBIEG CIĄGU PIESZEGO (ORIENTACYJNY)
- OBSZARY SZCZEGÓLNEGO ZAGROŻENIA POWODZIĄ
- STREFA OCHRONY EKSPOZYCJI WYZNACZONA W STUDIUM
- al.T.Rejtana — NAZWY ULIC
- Most Zamkowy — NAZWA MOSTU

TERENY OBJĘTE OBOWIĄZUJĄCYM MPZP NR 98/6/2005_A

- GRANICE TERENÓW
- *U/MW-Z-UE* — TEREN USŁUG KOMERCYJNYCH, SZKOLNICTWA WYŻSZEGO, HANDLU, OCHRONY ZDROWIA, A TAKŻE MIESZKALNICTWA WIELORODZINNEGO ORAZ PARKINGÓW
- *KDL* — TEREN PUBLICZNEJ DROGI LOKALNEJ
- *KX-ZP* — TEREN KOMUNIKACJI PIESZEJ Z ZIELENIĄ REKREACYJNĄ
- *KX* — TEREN KOMUNIKACJI PIESZEJ
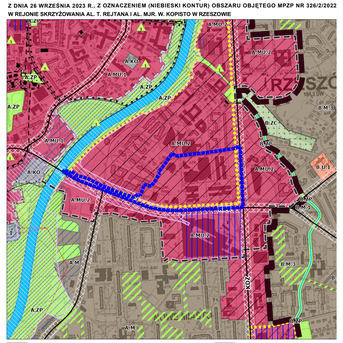
WYRYS ZE SUIKZP MIASTA RZESZOWA UCHWALONEGO UCHWAŁĄ NR LXXXV/1890/2023 RADY MIASTA RZESZOWA Z DNIA 26 WRZEŚNIA 2023 R., Z OZNACZENIEM (NIEBIESKI KONTUR) OBSZARU OBJĘTEGO MPZP NR 326/2/2022 W REJONIE SKRZYŻOWANIA AL. T. REJTANA I AL. MJR. W. KOPISTO W RZESZOWIE