MIEJSCOWY PLAN ZAGOSPODAROWANIA PRZESTRZENNEGO NR 355/6/2024 "OZE 1" W RZESZOWIE

ZAŁĄCZNIK NR 1
DO UCHWAŁY NR ..../..../2024
RADY MIASTA RZESZOWA
Z DNIA .....2024 r.

CZĘŚĆ GRAFICZNA PLANU MIEJSCOWEGO

SKALA 1 : 1 000

0 10 25 50m 100m

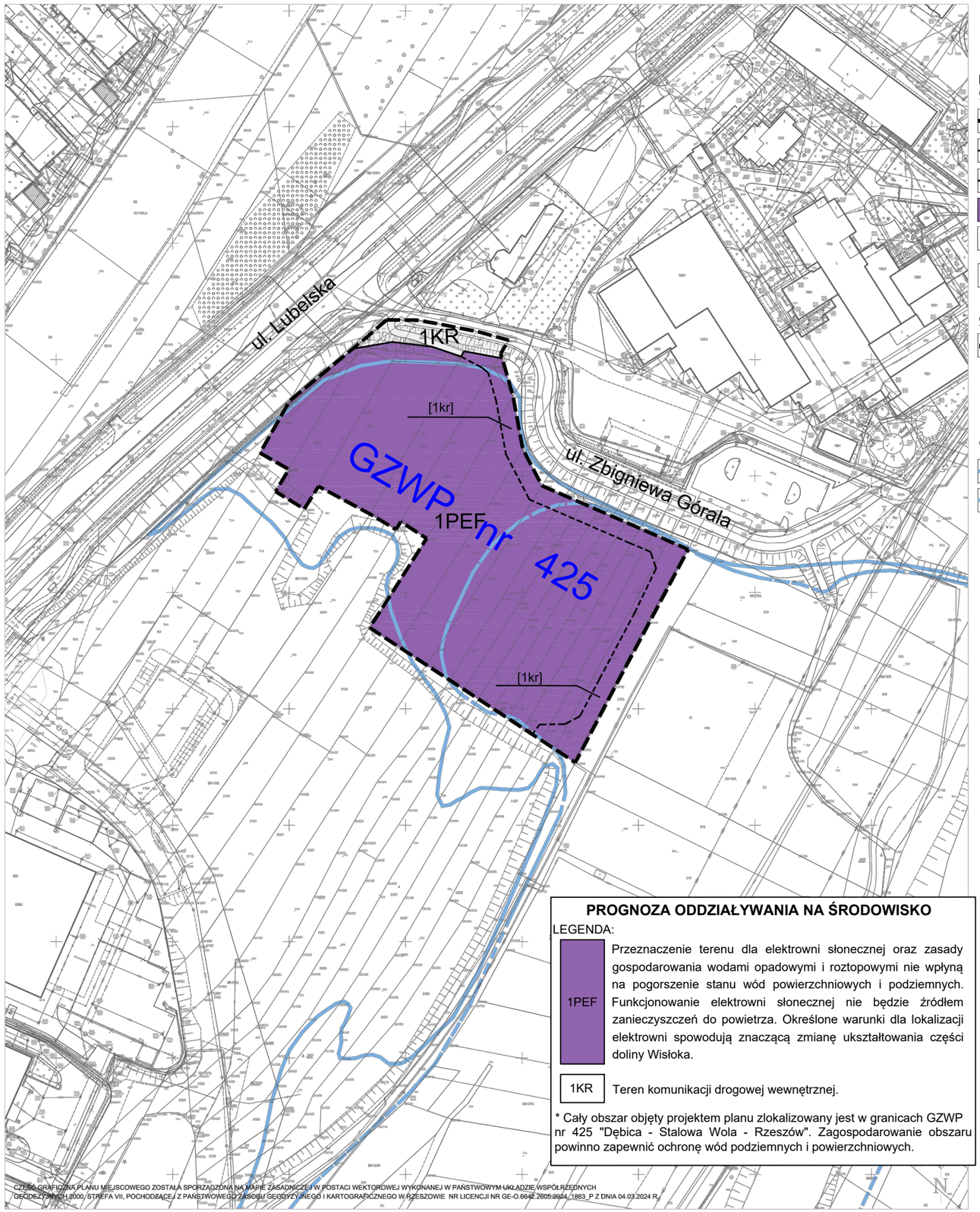

LEGENDA:
OZNACZENIA OBOWIĄZUJĄCE

- GRANICA OBSZARU OBJĘTEGO PLANEM MIEJSCOWYM
- LINIA ROZGRANICZAJĄCA TERENY O RÓŻNYM PRZEZNACZENIU LUB RÓŻNYCH ZASADACH ZAGOSPODAROWANIA
- LINIA PODZIAŁU WEWNĘTRZNEGO
- 1PEF — TEREN ELEKTROWNI SŁONECZNEJ
- 1KR — TEREN KOMUNIKACJI DROGOWEJ WEWNĘTRZNEJ
- [kr] — CZĘŚĆ TERENU WYDZIELONA LINIĄ PODZIAŁU WEWNĘTRZNEGO, DO ZAGOSPODAROWANIA POD KOMUNIKACJĘ DROGOWĄ WEWNĘTRZNĄ

OZNACZENIA INFORMACYJNE

- **ul. Lubelska** — NAZWY ISTNIEJĄCYCH ULIC
- * — CAŁY OBSZAR OBJĘTY PLANEM MIEJSCOWYM ZNAJDUJE SIĘ W:
  - GRANICACH GZWP NR 425 DĘBICA-STALOWA WOLA-RZESZÓW
  - ZASIĘGU POWIERZCHNI OGRANICZAJĄCYCH PRZESZKODY (OLS) DLA LOTNISKA RZESZÓW (EPRJ) ORAZ LOTNISKA RZESZÓW JASIONKA (EPRZ)

OBSZARY SZCZEGÓLNEGO ZAGROŻENIA POWODZIĄ

- GRANICA OBSZARU, NA KTÓRYM PRAWDOPODOBIEŃSTWO WYSTĄPIENIA POWODZI JEST ŚREDNIE I WYNOSI 1%
- GRANICA OBSZARU, NA KTÓRYM PRAWDOPODOBIEŃSTWO WYSTĄPIENIA POWODZI JEST WYSOKIE I WYNOSI 10%

WYRYS ZE SUIKZP MIASTA RZESZOWA, UCHWALONEGO UCHWAŁĄ NR LXXXV/1890/2023 RADY MIASTA RZESZOWA Z DNIA 26 WRZEŚNIA 2023 R. Z ZAZNACZONĄ KOLOREM ŻÓŁTYM GRANICĄ OBSZARU OBJĘTEGO MPZP NR 355/6/2024 "OZE 1" W RZESZOWIE.

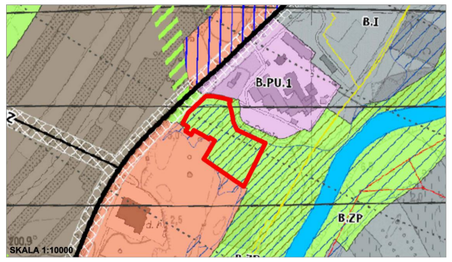

LEGENDA

PROGNOZA ODDZIAŁYWANIA NA ŚRODOWISKO

LEGENDA:

- 1PEF — Przeznaczenie terenu dla elektrowni słonecznej oraz zasady gospodarowania wodami opadowymi i roztopowymi nie wpłyną na pogorszenie stanu wód powierzchniowych i podziemnych. Funkcjonowanie elektrowni słonecznej nie będzie źródłem zanieczyszczeń do powietrza. Określone warunki dla lokalizacji elektrowni spowodują znaczącą zmianę ukształtowania części doliny Wisłoka.
- 1KR — Teren komunikacji drogowej wewnętrznej.

* Cały obszar objęty projektem planu zlokalizowany jest w granicach GZWP nr 425 "Dębica - Stalowa Wola - Rzeszów". Zagospodarowanie obszaru powinno zapewnić ochronę wód podziemnych i powierzchniowych.

CZĘŚĆ GRAFICZNA PLANU MIEJSCOWEGO ZOSTAŁA SPORZĄDZONA NA MAPIE ZASADNICZEJ W POSTACI WEKTOROWEJ WYKONANEJ W PAŃSTWOWYM UKŁADZIE WSPÓŁRZĘDNYCH GEODEZYJNYCH 2000, STREFA VII, POCHODZĄCEJ Z PAŃSTWOWEGO ZASOBU GEODEZYJNEGO I KARTOGRAFICZNEGO W RZESZOWIE NR LICENCJI NR GE-O.6642.2605.2024.1863_P Z DNIA 04.03.2024 R.