MIEJSCOWY PLAN ZAGOSPODAROWANIA PRZESTRZENNEGO NR 345/12/2023 "WISŁOK PRZY GRANICY" W RZESZOWIE - W CZĘŚCI I - PROJEKT

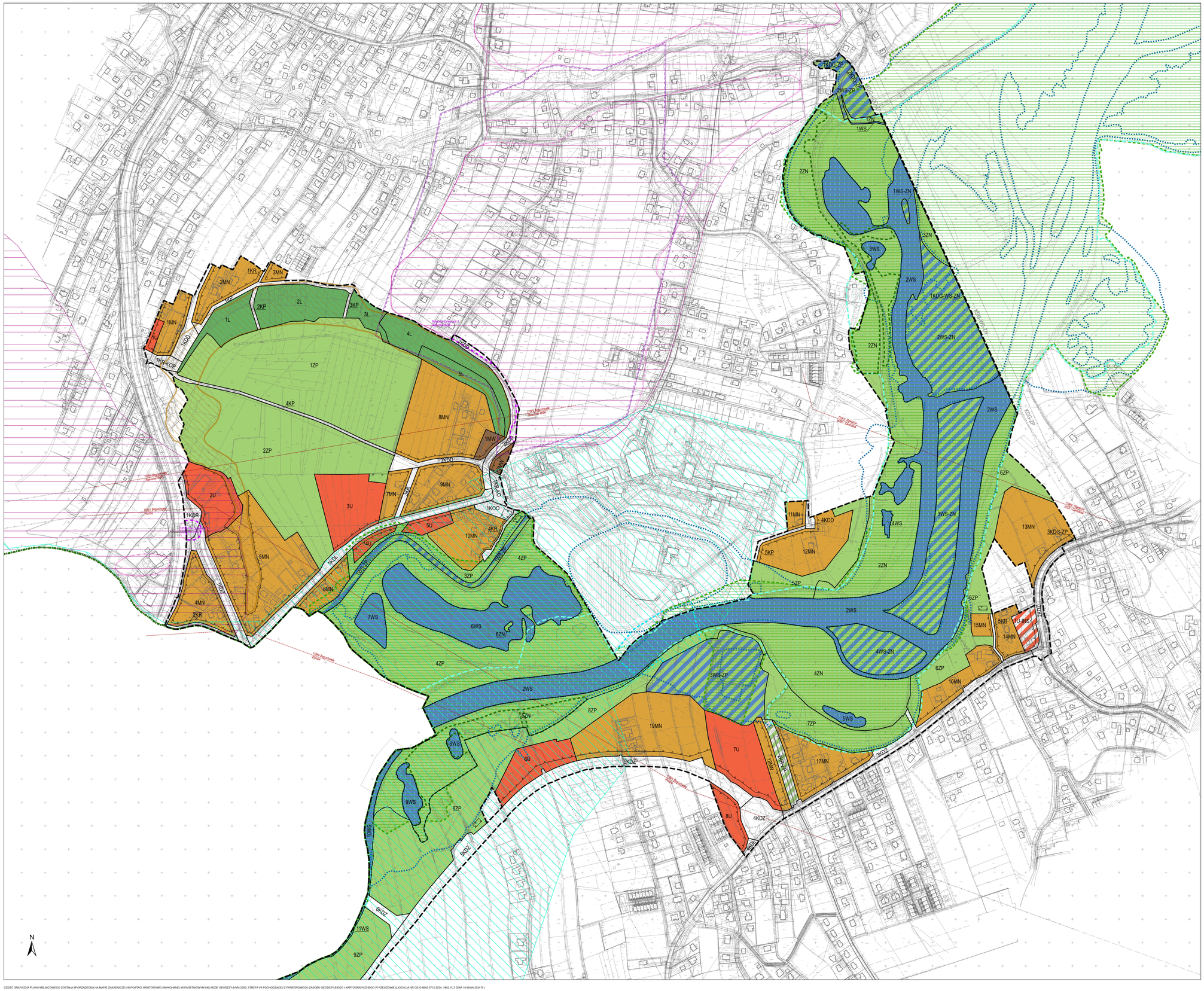

ZAŁĄCZNIK NR 1
DO UCHWAŁY NR ..../.../...
RADY MIASTA RZESZOWA
Z DNIA ..... R.

CZĘŚĆ GRAFICZNA PLANU MIEJSCOWEGO

SKALA - 1 : 2 000

0 25 50 100 150 200 m

PODZIAŁ CZĘŚCI GRAFICZNEJ PLANU MIEJSCOWEGO NA ARKUSZE

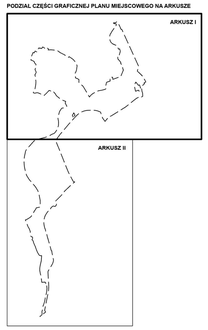

Generalny Projektant
Biura Rozwoju Miasta Rzeszowa
(-)
Grzegorz Róg
(podpisano kwalifikowanym podpisem elektronicznym)

Dyrektor
Biura Rozwoju Miasta Rzeszowa
(-)
Barbara Pujdak
(podpisano podpisem elektronicznym)

LEGENDA:

OZNACZENIA OBOWIĄZUJĄCE:

- GRANICA OBSZARU OBJĘTEGO PLANEM MIEJSCOWYM
- LINIA ROZGRANICZAJĄCA TERENY O RÓŻNYM PRZEZNACZENIU I LUB RÓŻNYCH ZASADACH ZAGOSPODAROWANIA
- MIEJSCE/PRZEBIEG/ALLA LINIA ZABUDOWY
- MN - TERENY ZABUDOWY MIESZKANIOWEJ JEDNORODZINNEJ
- MN/U - TERENY ZABUDOWY MIESZKANIOWEJ JEDNORODZINNEJ LUB USŁUG
- MW - TERENY ZABUDOWY MIESZKANIOWEJ WIELORODZINNEJ
- U - TERENY USŁUG
- U/P - TERENY USŁUG LUB PRODUKCJI
- PU - TERENY USŁUG LUB STACJI PALIW PŁYNNYCH
- KDR - TERENY DROGI GŁÓWNEJ RUCHU PRZYSPIESZONEGO
- KDG-WS-ZN - TERENY DROGI GŁÓWNEJ LUB WÓD POWIERZCHNIOWYCH ŚLÓDLĄDOWYCH LUB ZIELENI NATURALNEJ
- KDG-ZP - TERENY DROGI GŁÓWNEJ LUB ZIELENI URZĄDZONEJ
- KDZ - TERENY DROGI ZBIORCZEJ
- KDL - TERENY DROGI LOKALNEJ
- KDO - TERENY DROGI DOJAZDOWEJ
- KR - TERENY KOMUNIKACJI DROGOWEJ I WEWNĘTRZNEJ
- KR-KO - TERENY KOMUNIKACJI DROGOWEJ I WEWNĘTRZNEJ LUB OBSŁUGI KOMUNIKACJI
- KR-KOP - TERENY KOMUNIKACJI DROGOWEJ I WEWNĘTRZNEJ LUB PARKINGU
- KO-ZP - TERENY KOMUNIKACJI DROGOWEJ I WEWNĘTRZNEJ LUB ZIELENI URZĄDZONEJ
- KP - TERENY KOMUNIKACJI PIESZO-ROWEROWEJ
- KOO - TERENY OBSŁUGI POZAROWYCH
- WS - TERENY WÓD POWIERZCHNIOWYCH ŚRÓDLĄDOWYCH
- WS-ZN - TERENY WÓD POWIERZCHNIOWYCH ŚRÓDLĄDOWYCH LUB ZIELENI NATURALNEJ
- WS-ZP - TERENY WÓD POWIERZCHNIOWYCH ŚRÓDLĄDOWYCH LUB ZIELENI URZĄDZONEJ
- LASY - TERENY LASU
- ZN - TERENY ZIELENI NATURALNEJ
- ZP - TERENY ZIELENI URZĄDZONEJ
- STREFA OCHRONY KONSERWATORSKIEJ STANOWISK ARCHEOLOGICZNYCH

OZNACZENIA INFORMACYJNE:

- GRANICA MIASTA RZESZOWA
- GRANICA OBSZARU SZCZEGÓLNEGO ZAGROŻENIA POWODZIĄ Q1%
- OBSZAR KRAJOBRAZU PRIORYTETOWEGO "WISŁOK OD WGÓRNIKI DO RZESZOWA" KOD: 18.0-513-03-26
- OBSZAR NATURA 2000 – PLH180005 "WISŁOK ŚRODKOWY Z DOPŁ.PANIAWY"
- GRANICA OBSZARU SIEDLISK CHRONIONYCH (TYSIĄC)
- STREFA OCHRONNA UJĘCIA WODY POWIERZCHNIOWEJ I ZWIĄZYCIA BEZPOŚREDNIA
- STREFA OCHRONNA UJĘCIA WODY POWIERZCHNIOWEJ I ZWIĄZYCIA POŚREDNIA
- ZLOT: KRUSZYNA NATURALNEGO "SŁOŻENKI" - POCZĄTEK - AN 211-48
- TERENY ZAGROŻONY RUCHAMI MASOWYMA
- STANOWISKO ARCHEOLOGICZNE
- OBSZAR OBSERWACJI ARCHEOLOGICZNEJ
- OBSZAR PARKU PAŁACOWEGO W ZWIĘZYCY
- OŚ NAPOWIETRZNEJ LINII ENERGETYCZNEJ WYSOKIEGO NAPIĘCIA
- KDG-KDD-ZP — TERENY DROGI GŁÓWNEJ LUB DROGI DOJAZDOWEJ LUB ZIELENI URZĄDZONEJ WYZNACZONY W OBOWIĄZUJĄCYM PLANIE MIEJSCOWYM NR 344/11/2021
- KDG-WS-ZN — TERENY DROGI GŁÓWNEJ LUB WÓD POWIERZCHNIOWYCH ŚRÓDLĄDOWYCH LUB ZIELENI NATURALNEJ WYZNACZONY W OBOWIĄZUJĄCYM PLANIE MIEJSCOWYM NR 344/11/2021
- KDG-ZP — TERENY DROGI GŁÓWNEJ LUB ZIELENI URZĄDZONEJ WYZNACZONY W OBOWIĄZUJĄCYM PLANIE MIEJSCOWYM NR 344/11/2021

W RYS.1E ZAŁĄCZNIKA NR 1 DO UCHWAŁY NR ..../.../... RADY MIASTA RZESZOWA Z DNIA 28 WRZEŚNIA 2023 R. „ZGODNIE/ZMIENIONA OBSZARU OBJĘTEGO MPZP NR 345/12/2023 "WISŁOK PRZY GRANICY" W RZESZOWIE - W CZĘŚCI I"

PRZEBIEG ZAŁĄCZNIKA NR 1 DO UCHWAŁY NR ..../.../... RADY MIASTA RZESZOWA Z DNIA 28 WRZEŚNIA 2023 R.

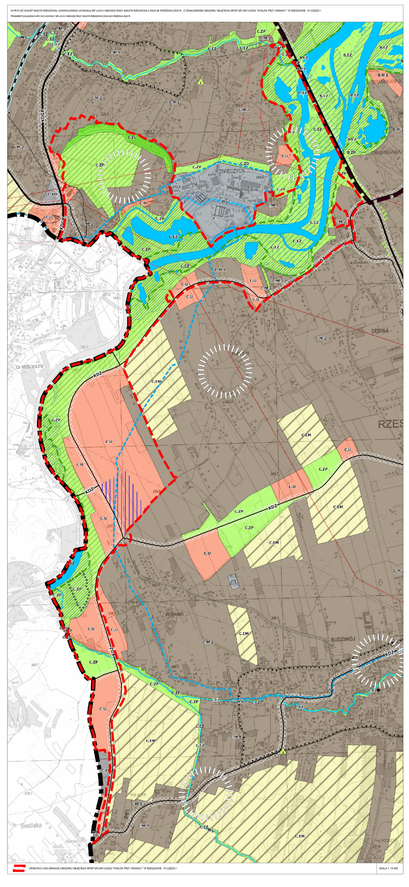
RZES
Świlska
Dębina
Budziwój
Pobiedne
L.P.
C.P.
C.W.
L.W.
L.Ł.
C.Ł.
L.Ł.P.
C.Ł.P.
L.W.P.
C.W.P.
L.Ł.W.
C.Ł.W.
L.Ł.P.W.
C.Ł.P.W.
L.W.P.Ł.
C.W.P.Ł.
L.Ł.W.P.
C.Ł.W.P.
L.P.Ł.W.
C.P.Ł.W.
L.P.W.Ł.
C.P.W.Ł.
L.W.Ł.P.
C.W.Ł.P.
L.P.Ł.W.P.
C.P.Ł.W.P.
L.P.W.Ł.P.
C.P.W.Ł.P.
L.W.Ł.P.W.
C.W.Ł.P.W.
L.P.Ł.W.P.W.
C.P.Ł.W.P.W.
L.P.W.Ł.P.W.
C.P.W.Ł.P.W.
L.W.Ł.P.W.P.
C.W.Ł.P.W.P.
L.P.Ł.W.P.W.P.
C.P.Ł.W.P.W.P.
L.P.W.Ł.P.W.P.
C.P.W.Ł.P.W.P.
L.W.Ł.P.W.P.W.
C.W.Ł.P.W.P.W.
L.P.Ł.W.P.W.P.W.
C.P.Ł.W.P.W.P.W.
L.P.W.Ł.P.W.P.W.
C.P.W.Ł.P.W.P.W.
L.W.Ł.P.W.P.W.P.
C.W.Ł.P.W.P.W.P.
L.P.Ł.W.P.W.P.W.P.
C.P.Ł.W.P.W.P.W.P.
L.P.W.Ł.P.W.P.W.P.
C.P.W.Ł.P.W.P.W.P.
L.W.Ł.P.W.P.W.P.W.
C.W.Ł.P.W.P.W.P.W.
L.P.Ł.W.P.W.P.W.P.W.
C.P.Ł.W.P.W.P.W.P.W.
L.P.W.Ł.P.W.P.W.P.W.
C.P.W.Ł.P.W.P.W.P.W.
L.W.Ł.P.W.P.W.P.W.P.
C.W.Ł.P.W.P.W.P.W.P.
L.P.Ł.W.P.W.P.W.P.W.P.
C.P.Ł.W.P.W.P.W.P.W.P.
L.P.W.Ł.P.W.P.W.P.W.P.
C.P.W.Ł.P.W.P.W.P.W.P.
L.W.Ł.P.W.P.W.P.W.P.W.
C.W.Ł.P.W.P.W.P.W.P.W.
L.P.Ł.W.P.W.P.W.P.W.P.W.
C.P.Ł.W.P.W.P.W.P.W.P.W.
L.P.W.Ł.P.W.P.W.P.W.P.W.
C.P.W.Ł.P.W.P.W.P.W.P.W.
L.W.Ł.P.W.P.W.P.W.P.W.P.
C.W.Ł.P.W.P.W.P.W.P.W.P.
L.P.Ł.W.P.W.P.W.P.W.P.W.P.
C.P.Ł.W.P.W.P.W.P.W.P.W.P.
L.P.W.Ł.P.W.P.W.P.W.P.W.P.
C.P.W.Ł.P.W.P.W.P.W.P.W.P.
L.W.Ł.P.W.P.W.P.W.P.W.P.W.
C.W.Ł.P.W.P.W.P.W.P.W.P.W.
L.P.Ł.W.P.W.P.W.P.W.P.W.P.W.
C.P.Ł.W.P.W.P.W.P.W.P.W.P.W.
L.P.W.Ł.P.W.P.W.P.W.P.W.P.W.
C.P.W.Ł.P.W.P.W.P.W.P.W.P.W.
L.W.Ł.P.W.P.W.P.W.P.W.P.W.P.
C.W.Ł.P.W.P.W.P.W.P.W.P.W.P.
L.P.Ł.W.P.W.P.W.P.W.P.W.P.W.P.
C.P.Ł.W.P.W.P.W.P.W.P.W.P.W.P.
L.P.W.Ł.P.W.P.W.P.W.P.W.P.W.P.
C.P.W.Ł.P.W.P.W.P.W.P.W.P.W.P.
L.W.Ł.P.W.P.W.P.W.P.W.P.W.P.W.
C.W.Ł.P.W.P.W.P.W.P.W.P.W.P.W.
L.P.Ł.W.P.W.P.W.P.W.P.W.P.W.P.W.
C.P.Ł.W.P.W.P.W.P.W.P.W.P.W.P.W.
L.P.W.Ł.P.W.P.W.P.W.P.W.P.W.P.W.
C.P.W.Ł.P.W.P.W.P.W.P.W.P.W.P.W.
L.W.Ł.P.W.P.W.P.W.P.W.P.W.P.W.P.
C.W.Ł.P.W.P.W.P.W.P.W.P.W.P.W.P.
L.P.Ł.W.P.W.P.W.P.W.P.W.P.W.P.W.P.
C.P.Ł.W.P.W.P.W.P.W.P.W.P.W.P.W.P.
L.P.W.Ł.P.W.P.W.P.W.P.W.P.W.P.W.P.
C.P.W.Ł.P.W.P.W.P.W.P.W.P.W.P.W.P.
L.W.Ł.P.W.P.W.P.W.P.W.P.W.P.W.P.W.
C.W.Ł.P.W.P.W.P.W.P.W.P.W.P.W.P.W.
L.P.Ł.W.P.W.P.W.P.W.P.W.P.W.P.W.P.W.
C.P.Ł.W.P.W.P.W.P.W.P.W.P.W.P.W.P.W.
L.P.W.Ł.P.W.P.W.P.W.P.W.P.W.P.W.P.W.
C.P.W.Ł.P.W.P.W.P.W.P.W.P.W.P.W.P.W.
L.W.Ł.P.W.P.W.P.W.P.W.P.W.P.W.P.W.P.
C.W.Ł.P.W.P.W.P.W.P.W.P.W.P.W.P.W.P.
L.P.Ł.W.P.W.P.W.P.W.P.W.P.W.P.W.P.W.P.
C.P.Ł.W.P.W.P.W.P.W.P.W.P.W.P.W.P.W.P.
L.P.W.Ł.P.W.P.W.P.W.P.W.P.W.P.W.P.W.P.
C.P.W.Ł.P.W.P.W.P.W.P.W.P.W.P.W.P.W.P.
L.W.Ł.P.W.P.W.P.W.P.W.P.W.P.W.P.W.P.W.
C.W.Ł.P.W.P.W.P.W.P.W.P.W.P.W.P.W.P.W.
L.P.Ł.W.P.W.P.W.P.W.P.W.P.W.P.W.P.W.P.W.
C.P.Ł.W.P.W.P.W.P.W.P.W.P.W.P.W.P.W.P.W.
L.P.W.Ł.P.W.P.W.P.W.P.W.P.W.P.W.P.W.P.W.
C.P.W.Ł.P.W.P.W.P.W.P.W.P.W.P.W.P.W.P.W.
L.W.Ł.P.W.P.W.P.W.P.W.P.W.P.W.P.W.P.W.P.
C.W.Ł.P.W.P.W.P.W.P.W.P.W.P.W.P.W.P.W.P.
L.P.Ł.W.P.W.P.W.P.W.P.W.P.W.P.W.P.W.P.W.P.
C.P.Ł.W.P.W.P.W.P.W.P.W.P.W.P.W.P.W.P.W.P.
L.P.W.Ł.P.W.P.W.P.W.P.W.P.W.P.W.P.W.P.W.P.
C.P.W.Ł.P.W.P.W.P.W.P.W.P.W.P.W.P.W.P.W.P.
L.W.Ł.P.W.P.W.P.W.P.W.P.W.P.W.P.W.P.W.P.W.
C.W.Ł.P.W.P.W.P.W.P.W.P.W.P.W.P.W.P.W.P.W.
L.P.Ł.W.P.W.P.W.P.W.P.W.P.W.P.W.P.W.P.W.P.W.
C.P.Ł.W.P.W.P.W.P.W.P.W.P.W.P.W.P.W.P.W.P.W.
L.P.W.Ł.P.W.P.W.P.W.P.W.P.W.P.W.P.W.P.W.P.W.
C.P.W.Ł.P.W.P.W.P.W.P.W.P.W.P.W.P.W.P.W.P.W.
L.W.Ł.P.W.P.W.P.W.P.W.P.W.P.W.P.W.P.W.P.W.P.
C.W.Ł.P.W.P.W.P.W.P.W.P.W.P.W.P.W.P.W.P.W.P.
L.P.Ł.W.P.W.P.W.P.W.P.W.P.W.P.W.P.W.P.W.P.W.P.
C.P.Ł.W.P.W.P.W.P.W.P.W.P.W.P.W.P.W.P.W.P.W.P.
L.P.W.Ł.P.W.P.W.P.W.P.W.P.W.P.W.P.W.P.W.P.W.P.
C.P.W.Ł.P.W.P.W.P.W.P.W.P.W.P.W.P.W.P.W.P.W.P.
L.W.Ł.P.W.P.W.P.W.P.W.P.W.P.W.P.W.P.W.P.W.P.W.
C.W.Ł.P.W.P.W.P.W.P.W.P.W.P.W.P.W.P.W.P.W.P.W.
L.P.Ł.W.P.W.P.W.P.W.P.W.P.W.P.W.P.W.P.W.P.W.P.W.
C.P.Ł.W.P.W.P.W.P.W.P.W.P.W.P.W.P.W.P.W.P.W.P.W.
L.P.W.Ł.P.W.P.W.P.W.P.W.P.W.P.W.P.W.P.W.P.W.P.W.
C.P.W.Ł.P.W.P.W.P.W.P.W.P.W.P.W.P.W.P.W.P.W.P.W.
L.W.Ł.P.W.P.W.P.W.P.W.P.W.P.W.P.W.P.W.P.W.P.W.P.
C.W.Ł.P.W.P.W.P.W.P.W.P.W.P.W.P.W.P.W.P.W.P.W.P.
L.P.Ł.W.P.W.P.W.P.W.P.W.P.W.P.W.P.W.P.W.P.W.P.W.P.
C.P.Ł.W.P.W.P.W.P.W.P.W.P.W.P.W.P.W.P.W.P.W.P.W.P.
L.P.W.Ł.P.W.P.W.P.W.P.W.P.W.P.W.P.W.P.W.P.W.P.W.P.
C.P.W.Ł.P.W.P.W.P.W.P.W.P.W.P.W.P.W.P.W.P.W.P.W.P.
L.W.Ł.P.W.P.W.P.W.P.W.P.W.P.W.P.W.P.W.P.W.P.W.P.W.
C.W.Ł.P.W.P.W.P.W.P.W.P.W.P.W.P.W.P.W.P.W.P.W.P.W.
L.P.Ł.W.P.W.P.W.P.W.P.W.P.W.P.W.P.W.P.W.P.W.P.W.P.W.P.
C.P.Ł.W.P.W.P.W.P.W.P.W.P.W.P.W.P.W.P.W.P.W.P.W.P.W.P.
L.P.W.Ł.P.W.P.W.P.W.P.W.P.W.P.W.P.W.P.W.P.W.P.W.P.W.P.
C.P.W.Ł.P.W.P.W.P.W.P.W.P.W.P.W.P.W.P.W.P.W.P.W.P.W.P.
L.W.Ł.P.W.P.W.P.W.P.W.P.W.P.W.P.W.P.W.P.W.P.W.P.W.P.W.
C.W.Ł.P.W.P.W.P.W.P.W.P.W.P.W.P.W.P.W.P.W.P.W.P.W.P.W.
L.P.Ł.W.P.W.P.W.P.W.P.W.P.W.P.W.P.W.P.W.P.W.P.W.P.W.P.W.P.
C.P.Ł.W.P.W.P.W.P.W.P.W.P.W.P.W.P.W.P.W.P.W.P.W.P.W.P.W.P.
L.P.W.Ł.P.W.P.W.P.W.P.W.P.W.P.W.P.W.P.W.P.W.P.W.P.W.P.W.P.
C.P.W.Ł.P.W.P.W.P.W.P.W.P.W.P.W.P.W.P.W.P.W.P.W.P.W.P.W.P.
L.W.Ł.P.W.P.W.P.W.P.W.P.W.P.W.P.W.P.W.P.W.P.W.P.W.P.W.P.W.
C.W.Ł.P.W.P.W.P.W.P.W.P.W.P.W.P.W.P.W.P.W.P.W.P.W.P.W.P.W.
L.P.Ł.W.P.W.P.W.P.W.P.W.P.W.P.W.P.W.P.W.P.W.P.W.P.W.P.W.P.W.P.
C.P.Ł.W.P.W.P.W.P.W.P.W.P.W.P.W.P.W.P.W.P.W.P.W.P.W.P.W.P.W.P.
L.P.W.Ł.P.W.P.W.P.W.P.W.P.W.P.W.P.W.P.W.P.W.P.W.P.W.P.W.P.W.P.W.P.
C.P.W.Ł.P.W.P.W.P.W.P.W.P.W.P.W.P.W.P.W.P.W.P.W.P.W.P.W.P.W.P.W.P.
L.W.Ł.P.W.P.W.P.W.P.W.P.W.P.W.P.W.P.W.P.W.P.W.P.W.P.W.P.W.P.W.P.W.
C.W.Ł.P.W.P.W.P.W.P.W.P.W.P.W.P.W.P.W.P.W.P.W.P.W.P.W.P.W.P.W.P.W.
L.P.Ł.W.P.W.P.W.P.W.P.W.P.W.P.W.P.W.P.W.P.W.P.W.P.W.P.W.P.W.P.W.P.W.P.
C.P.Ł.W.P.W.P.W.P.W.P.W.P.W.P.W.P.W.P.W.P.W.P.W.P.W.P.W.P.W.P.W.P.W.P.
L.P.W.Ł.P.W.P.W.P.W.P.W.P.W.P.W.P.W.P.W.P.W.P.W.P.W.P.W.P.W.P.W.P.W.P.
C.P.W.Ł.P.W.P.W.P.W.P.W.P.W.P.W.P.W.P.W.P.W.P.W.P.W.P.W.P.W.P.W.P.W.P.
L.W.Ł.P.W.P.W.P.W.P.W.P.W.P.W.P.W.P.W.P.W.P.W.P.W.P.W.P.W.P.W.P.W.P.W.
C.W.Ł.P.W.P.W.P.W.P.W.P.W.P.W.P.W.P.W.P.W.P.W.P.W.P.W.P.W.P.W.P.W.P.W.
L.P.Ł.W.P.W.P.W.P.W.P.W.P.W.P.W.P.W.P.W.P.W.P.W.P.W.P.W.P.W.P.W.P.W.P.W.P.
C.P.Ł.W.P.W.P.W.P.W.P.W.P.W.P.W.P.W.P.W.P.W.P.W.P.W.P.W.P.W.P.W.P.W.P.W.P.
L.P.W.Ł.P.W.P.W.P.W.P.W.P.W.P.W.P.W.P.W.P.W.P.W.P.W.P.W.P.W.P.W.P.W.P.W.P.
C.P.W.Ł.P.W.P.W.P.W.P.W.P.W.P.W.P.W.P.W.P.W.P.W.P.W.P.W.P.W.P.W.P.W.P.W.P.
L.W.Ł.P.W.P.W.P.W.P.W.P.W.P.W.P.W.P.W.P.W.P.W.P.W.P.W.P.W.P.W.P.W.P.W.P.W.
C.W.Ł.P.W.P.W.P.W.P.W.P.W.P.W.P.W.P.W.P.W.P.W.P.W.P.W.P.W.P.W.P.W.P.W.P.W.
L.P.Ł.W.P.W.P.W.P.W.P.W.P.W.P.W.P.W.P.W.P.W.P.W.P.W.P.W.P.W.P.W.P.W.P.W.P.W.P.
C.P.Ł.W.P.W.P.W.P.W.P.W.P.W.P.W.P.W.P.W.P.W.P.W.P.W.P.W.P.W.P.W.P.W.P.W.P.W.P.
L.P.W.Ł.P.W.P.W.P.W.P.W.P.W.P.W.P.W.P.W.P.W.P.W.P.W.P.W.P.W.P.W.P.W.P.W.P.W.P.
C.P.W.Ł.P.W.P.W.P.W.P.W.P.W.P.W.P.W.P.W.P.W.P.W.P.W.P.W.P.W.P.W.P.W.P.W.P.W.P.
L.W.Ł.P.W.P.W.P.W.P.W.P.W.P.W.P.W.P.W.P.W.P.W.P.W.P.W.P.W.P.W.P.W.P.W.P.W.P.W.
C.W.Ł.P.W.P.W.P.W.P.W.P.W.P.W.P.W.P.W.P.W.P.W.P.W.P.W.P.W.P.W.P.W.P.W.P.W.P.W.
L.P.Ł.W.P.W.P.W.P.W.P.W.P.W.P.W.P.W.P.W.P.W.P.W.P.W.P.W.P.W.P.W.P.W.P.W.P.W.P.W.P.
C.P.Ł.W.P.W.P.W.P.W.P.W.P.W.P.W.P.W.P.W.P.W.P.W.P.W.P.W.P.W.P.W.P.W.P.W.P.W.P.W.P.
L.P.W.Ł.P.W.P.W.P.W.P.W.P.W.P.W.P.W.P.W.P.W.P.W.P.W.P.W.P.W.P.W.P.W.P.W.P.W.P.W.P.
C.P.W.Ł.P.W.P.W.P.W.P.W.P.W.P.W.P.W.P.W.P.W.P.W.P.W.P.W.P.W.P.W.P.W.P.W.P.W.P.W.P.
L.W.Ł.P.W.P.W.P.W.P.W.P.W.P.W.P.W.P.W.P.W.P.W.P.W.P.W.P.W.P.W.P.W.P.W.P.W.P.W.P.W.
C.W.Ł.P.W.P.W.P.W.P.W.P.W.P.W.P.W.P.W.P.W.P.W.P.W.P.W.P.W.P.W.P.W.P.W.P.W.P.W.P.W.
L.P.Ł.W.P.W.P.W.P.W.P.W.P.W.P.W.P.W.P.W.P.W.P.W.P.W.P.W.P.W.P.W.P.W.P.W.P.W.P.W.P.W.P.
C.P.Ł.W.P.W.P.W.P.W.P.W.P.W.P.W.P.W.P.W.P.W.P.W.P.W.P.W.P.W.P.W.P.W.P.W.P.W.P.W.P.W.P.
L.P.W.Ł.P.W.P.W.P.W.P.W.P.W.P.W.P.W.P.W.P.W.P.W.P.W.P.W.P.W.P.W.P.W.P.W.P.W.P.W.P.W.P.
C.P.W.Ł.P.W.P.W.P.W.P.W.P.W.P.W.P.W.P.W.P.W.P.W.P.W.P.W.P.W.P.W.P.W.P.W.P.W.P.W.P.W.P.
L.W.Ł.P.W.P.W.P.W.P.W.P.W.P.W.P.W.P.W.P.W.P.W.P.W.P.W.P.W.P.W.P.W.P.W.P.W.P.W.P.W.P.W.
C.W.Ł.P.W.P.W.P.W.P.W.P.W.P.W.P.W.P.W.P.W.P.W.P.W.P.W.P.W.P.W.P.W.P.W.P.W.P.W.P.W.P.W.
L.P.Ł.W.P.W.P.W.P.W.P.W.P.W.P.W.P.W.P.W.P.W.P.W.P.W.P.W.P.W.P.W.P.W.P.W.P.W.P.W.P.W.P.W.P.
C.P.Ł.W.P.W.P.W.P.W.P.W.P.W.P.W.P.W.P.W.P.W.P.W.P.W.P.W.P.W.P.W.P.W.P.W.P.W.P.W.P.W.P.W.P.
L.P.W.Ł.P.W.P.W.P.W.P.W.P.W.P.W.P.W.P.W.P.W.P.W.P.W.P.W.P.W.P.W.P.W.P.W.P.W.P.W.P.W.P.W.P.
C.P.W.Ł.P.W.P.W.P.W.P.W.P.W.P.W.P.W.P.W.P.W.P.W.P.W.P.W.P.W.P.W.P.W.P.W.P.W.P.W.P.W.P.W.P.
L.W.Ł.P.W.P.W.P.W.P.W.P.W.P.W.P.W.P.W.P.W.P.W.P.W.P.W.P.W.P.W.P.W.P.W.P.W.P.W.P.W.P.W.P.W.
C.W.Ł.P.W.P.W.P.W.P.W.P.W.P.W.P.W.P.W.P.W.P.W.P.W.P.W.P.W.P.W.P.W.P.W.P.W.P.W.P.W.P.W.P.W.
L.P.Ł.W.P.W.P.W.P.W.P.W.P.W.P.W.P.W.P.W.P.W.P.W.P.W.P.W.P.W.P.W.P.W.P.W.P.W.P.W.P.W.P.W.P.W.P.
C.P.Ł.W.P.W.P.W.P.W.P.W.P.W.P.W.P.W.P.W.P.W.P.W.P.W.P.W.P.W.P.W.P.W.P.W.P.W.P.W.P.W.P.W.P.W.P.
L.P.W.Ł.P.W.P.W.P.W.P.W.P.W.P.W.P.W.P.W.P.W.P.W.P.W.P.W.P.W.P.W.P.W.P.W.P.W.P.W.P.W.P.W.P.W.P.
C.P.W.Ł.P.W.P.W.P.W.P.W.P.W.P.W.P.W.P.W.P.W.P.W.P.W.P.W.P.W.P.W.P.W.P.W.P.W.P.W.P.W.P.W.P.W.P.
L.W.Ł.P.W.P.W.P.W.P.W.P.W.P.W.P.W.P.W.P.W.P.W.P.W.P.W.P.W.P.W.P.W.P.W.P.W.P.W.P.W.P.W.P.W.P.W.
C.W.Ł.P.W.P.W.P.W.P.W.P.W.P.W.P.W.P.W.P.W.P.W.P.W.P.W.P.W.P.W.P.W.P.W.P.W.P.W.P.W.P.W.P.W.P.W.
L.P.Ł.W.P.W.P.W.P.W.P.W.P.W.P.W.P.W.P.W.P.W.P.W.P.W.P.W.P.W.P.W.P.W.P.W.P.W.P.W.P.W.P.W.P.W.P.W.P.
C.P.Ł.W.P.W.P.W.P.W.P.W.P.W.P.W.P.W.P.W.P.W.P.W.P.W.P.W.P.W.P.W.P.W.P.W.P.W.P.W.P.W.P.W.P.W.P.W.P.
L.P.W.Ł.P.W.P.W.P.W.P.W.P.W.P.W.P.W.P.W.P.W.P.W.P.W.P.W.P.W.P.W.P.W.P.W.P.W.P.W.P.W.P.W.P.W.P.W.P.
C.P.W.Ł.P.W.P.W.P.W.P.W.P.W.P.W.P.W.P.W.P.W.P.W.P.W.P.W.P.W.P.W.P.W.P.W.P.W.P.W.P.W.P.W.P.W.P.W.P.
L.W.Ł.P.W.P.W.P.W.P.W.P.W.P.W.P.W.P.W.P.W.P.W.P.W.P.W.P.W.P.W.P.W.P.W.P.W.P.W.P.W.P.W.P.W.P.W.P.
C.W.Ł.P.W.P.W.P.W.P.W.P.W.P.W.P.W.P.W.P.W.P.W.P.W.P.W.P.W.P.W.P.W.P.W.P.W.P.W.P.W.P.W.P.W.P.W.P